



Município de Reserva - PR

CNPJ: 76169879000161 IE:
Endereço: Av. Cel Rogério Borba, 741 CEP: 84320000 Cidade: Reserva
Fone: 32768300 Fax:

NOTA DE PAGAMENTO (EM PREVISÃO)

Número	Data	Previsão N°	Liquidação N°	Empenho N°	Requisição N°
	20/09/2022	5898	5266/2022	4314/2022	

Licitação
Tipo: Sem licitação Número: _____
Contrato/Aditivo
Seqüência Contrato Aditivo Início da vigência Fim da vigência Fim da vig. atualizada Início da execução Fim da execução Fim da exe. atualizada

Credor
Fornecedor: **SEBASTIAO OSVALDO OLIVEIRA** Matrícula: 620-3 CPF/CNPJ: 831.362.829-49
Endereço: RUA SADI DE BRITO, 360 - 00000 Bairro: CENTRO
Cidade/UF: Reserva/PR CEP: 84320-000 Fone: _____ Tipo de conta bancária Banco Agência Conta
Conta Corrente 341 3854 14505-3

Classificação da despesa
5350 06 SECRETARIA DE SAÚDE
06.001 DEPARTAMENTO DE SAÚDE
10.122.0016.2056 Gestão do Fundo Municipal de Saúde - Gabinete da Secretária
3.3.90.39.41.00 FORNECIMENTO DE ALIMENTAÇÃO **Valor R\$ 335,00**

Outras informações

Retenções
Total de retenções R\$ 0,00
Valor líquido R\$ 335,00

Servidor que autorizou o pagamento
269531 - LUCAS MACHADO RIBEIRO

Recursos
02494 - Bloco de Custeio das Ações e Serviços Públicos Documento: Conta bancária 209651 - BB FMS CUSTEIO SUS Data: 20/09/2022 Valor: R\$ 335,00

Recibo
Recebi do Município de Reserva, a importância de Trezentos e Trinta e Cinco Reais, referente ao pagamento do empenho número 4314/2022.

Assinatura: _____

Reserva, ____/____/____

LUCAS MACHADO RIBEIRO
Prefeito Municipal

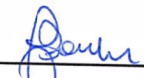
JOCELIA TEREZINHA FAUSTIN SZEREMETA
Secretário(a) de Administração e Finanças





Município de Reserva - PR

CNPJ: 76169879000161 IE:
Endereço: Av. Cel Rogério Borba, 741 CEP: 84320000 Cidade: Reserva
Fone: 32768300 Fax:

NOTA DE LIQUIDAÇÃO

Número **5266/2022** Emitido em **24/08/2022** Requisição Nº _____ Empenho Nº **4314/2022**

Licitação _____
Tipo _____ Número _____
Sem licitação _____
Contrato/Aditivo _____
Sequência Contrato _____ Aditivo _____ Início da vigência Fim da vigência Fim da vig. atualizada Início da execução Fim da execução Fim da exe. atualizada

Credor _____
Fornecedor **SEBASTIAO OSVALDO OLIVEIRA** Matrícula **620-3** CPF/CNPJ **831.362.829-49**
Endereço **RUA SADI DE BRITO, 360 - 00000** Bairro **CENTRO**
Cidade/UF **Reserva/PR** CEP **84320-000** Fone _____ Tipo de conta bancária Banco Agência Conta
Conta Corrente 341 3854 14505-3

Classificação da despesa _____
06 SECRETARIA DE SAÚDE Saldo do empenho _____
06.001 DEPARTAMENTO DE SAÚDE R\$ 335,00
10.122.0016.2056 Gestão do Fundo Municipal de Saúde - Gabinete da Secretária Valor liquidado _____
3.3.90.39.41.00 FORNECIMENTO DE ALIMENTAÇÃO R\$ 335,00
5350 02494 Bloco de Custeio das Ações e Serviços Públicos de Saúde - Emendas Individuais Saldo à Liquidar _____
R\$ 0,00

Outras informações _____

Retenções _____
Total de retenções _____
R\$ 0,00
Valor líquido _____
R\$ 335,00

Servidor que autorizou a liquidação _____
922326 - THAIS MENDES MARTINS DIDEK

Histórico _____

Documentos fiscais									
Tipo	Número	Série	Emissão	Valor	Tipo	Número	Série	Emissão	Valor
Cupom Fiscal	244765	1	02/08/2022	25,50	Cupom Fiscal	244945	1	04/08/2022	22,50
Cupom Fiscal	245144	1	08/08/2022	37,50	Cupom Fiscal	245351	1	10/08/2022	32,00
Cupom Fiscal	245634	1	12/08/2022	29,50	Cupom Fiscal	3431	1	04/08/2022	37,50
Cupom Fiscal	3501	1	08/08/2022	36,50	Cupom Fiscal	3537	1	10/08/2022	29,50
Cupom Fiscal	3573	1	12/08/2022	33,50	Cupom Fiscal	2335	1	04/08/2022	15,00
Cupom Fiscal	2344	1	10/08/2022	18,00	Cupom Fiscal	2351	1	12/08/2022	18,00



Município de Reserva - PR

CNPJ: 76169879000161 IE:
Endereço: Av. Cel Rogério Borba, 741 CEP: 84320000 Cidade: Reserva
Fone: 32768300 Fax:

NOTA DE EMPENHO

Número 4314/2022	Tipo Ordinário	Emitido em 24/08/2022	Requisição Nº	Req. Compra Nº
----------------------------	-------------------	--------------------------	---------------	----------------

Licitação Tipo Sem licitação	Número
Contrato/Aditivo Sequência Contrato	Aditivo Início da vigência Fim da vigência Fim da vig. atualizada Início da execução Fim da execução Fim da exe. atualizada

Credor Fornecedor SEBASTIAO OSVALDO OLIVEIRA	Matrícula 620-3	CPF/CNPJ 831.362.829-49				
Endereço RUA SADI DE BRITO, 360 - 00000	Bairro CENTRO					
Cidade/UF Reserva/PR	CEP 84320-000	Fone	Tipo de conta bancária Conta Corrente	Banco 341	Agência 3854	Conta 14505-3

Classificação da despesa	Saldo anterior
06 SECRETARIA DE SAÚDE	R\$ 147.432,92
06.001 DEPARTAMENTO DE SAÚDE	Valor empenhado
10.122.0016.2056 Gestão do Fundo Municipal de Saúde - Gabinete da Secretária	R\$ 335,00
3.3.90.39.41.00 FORNECIMENTO DE ALIMENTAÇÃO	Saldo atual
5350 02494 Bloco de Custeio das Ações e Serviços Públicos de Saúde - Emendas Individuais	R\$ 147.097,92
Do Exercício	

Outras informações

Histórico

VALOR QUE SE EMPENHA REFERENTE A RESSARCIMENTO DE DESPESAS COM VIAGEM DO DPTO DE SAÚDE.

LUCAS MACHADO RIBEIRO
Prefeito Municipal

CNPJ: 02.958.035/0001-63 ANDREY JOSUE MEOTTI & CIA
 LTDA
 BR 376 KM 548, SN RODOVIA, PALMEIRA - PR - Fone:
 42-3254-1482

Documento Auxiliar da Nota Fiscal de Consumidor Eletrônica

Código	Descrição	Qtde	UN	VI unit	VI total
930	REFEICOES	1,00	Un	37,60	37,60
0102 Trib: 11,79					
Qtde. total de itens 1					
Valor total R\$		37,60			
Valor a pagar R\$		37,60			
FORMA PAGAMENTO		VALOR PAGO R\$			
Dinheiro		R\$ 37,60			

Consulte pela chave de acesso em:
<http://www.fazenda.pr.gov.br/nfce/consulta>
 4122 0802 9680 3600 0163 6620 0000 2461 4412 1527 9462



CONSUMIDOR CPF: 76.169.879/0001-61
 NFC-e nº 00024564 Série 200 08 03 2022 18 01 51
 Protocolo de Autorização:
 141221071460985
 Data de autorização 09/08/2022 18 01 48

Trib aprox: R\$ 6,04 Federal, R\$ 6,75 Estadual, Fonte: IBPT/FECO
 MERCIO PR - 9B0A66
 Você foi atendido por geral

www.wilesoft.com.br

CNPJ: 02.958.035/0001-63 ANDREY JOSUE MEOTTI & CIA
 LTDA
 BR 376 KM 548, SN RODOVIA, PALMEIRA - PR - Fone:
 42-3254-1482

Documento Auxiliar da Nota Fiscal de Consumidor Eletrônica

Código	Descrição	Qtde	UN	VI unit	VI total
930	REFEICOES	1,00	Un	22,50	22,50
0102 Trib: 7,08					
Qtde. total de itens 1					
Valor total R\$		22,50			
Valor a pagar R\$		22,50			
FORMA PAGAMENTO		VALOR PAGO R\$			
Dinheiro		R\$ 22,50			

Consulte pela chave de acesso em:
<http://www.fazenda.pr.gov.br/nfce/consulta>
 4122 0802 9680 3600 0163 6620 0000 2449 4612 1527 7431



CONSUMIDOR CPF: 76.169.879/0001-61
 NFC-e nº 00024545 Série 200 04 08 2022 16 46 00
 Protocolo de Autorização:
 141221060628544
 Data de autorização 04/08/2022 16 46 00

Trib aprox: R\$ 3,03 Federal, R\$ 3,06 Estadual, Fonte: IBPT/FECO
 MERCIO PR - 9B0A66
 Você foi atendido por geral

www.wilesoft.com.br

CNPJ: 02.958.035/0001-63 ANDREY JOSUE MEOTTI & CIA
 LTDA
 BR 376 KM 548, SN RODOVIA, PALMEIRA - PR - Fone:
 42-3254-1482

Documento Auxiliar da Nota Fiscal de Consumidor Eletrônica

Código	Descrição	Qtde	UN	VI unit	VI total
930	REFEICOES	1,00	Un	25,60	25,60
0102 Trib: 8,02					
Qtde. total de itens 1					
Valor total R\$		25,60			
Valor a pagar R\$		25,60			
FORMA PAGAMENTO		VALOR PAGO R\$			
Dinheiro		R\$ 25,60			

Consulte pela chave de acesso em:
<http://www.fazenda.pr.gov.br/nfce/consulta>
 4122 0802 9680 3600 0163 6620 0000 2447 6512 1527 6619



CONSUMIDOR CPF: 76.169.879/0001-61
 NFC-e nº 00024765 Série 200 02 08 2022 17 52 00
 Protocolo de Autorização:
 141221040577624
 Data de autorização 02/08/2022 17 51 56

Trib aprox: R\$ 3,43 Federal, R\$ 4,59 Estadual, Fonte: IBPT/FECO
 MERCIO PR - 9B0A66
 Você foi atendido por geral

www.wilesoft.com.br

CNPJ: 02.958.035/0001-63 ANDREY JOSUE MEOTTI & CIA
 LTDA
 BR 376 KM 548, SN RODOVIA, PALMEIRA - PR - Fone:
 42-3254-1482

Código	Descrição	Qtde	UN	VI unit	VI total
930	REFEICOES	1,00	Un	29,50	29,50
0102 Trib: 9,28					
Qtde. total de itens 1					
Valor total R\$		29,50			
Valor a pagar R\$		29,50			
FORMA PAGAMENTO		VALOR PAGO R\$			
Dinheiro		R\$ 29,50			

Consulte pela chave de acesso em:
<http://www.fazenda.pr.gov.br/nfce/consulta>
 4122 0802 9680 3600 0163 6620 0000 2456 3412 1528 4408

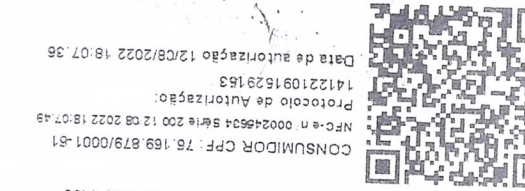

CONSUMIDOR CPF: 76.169.879/0001-61
 NFC-e nº 00024564 Série 200 12 08 2022 18 07 49
 Protocolo de Autorização:
 141221091529163
 Data de autorização 12/08/2022 18 07 36

Trib aprox: R\$ 3,97 Federal, R\$ 6,31 Estadual, Fonte: IBPT/FECO
 MERCIO PR - 9B0A66
 Você foi atendido por geral

www.wilesoft.com.br

CNPJ: 02.958.035/0001-63 ANDREY JOSUE MEOTTI & CIA
 LTDA
 BR 376 KM 548, SN RODOVIA, PALMEIRA - PR - Fone:
 42-3254-1482

Código	Descrição	Qtde	UN	VI unit	VI total
930	REFEICOES	1,00	Un	32,00	32,00
0102 Trib: 10,06					
Qtde. total de itens 1					
Valor total R\$		32,00			
Valor a pagar R\$		32,00			
FORMA PAGAMENTO		VALOR PAGO R\$			
Dinheiro		R\$ 32,00			

Consulte pela chave de acesso em:
<http://www.fazenda.pr.gov.br/nfce/consulta>
 4122 0802 9680 3600 0163 6620 0000 2453 6112 1528 1551

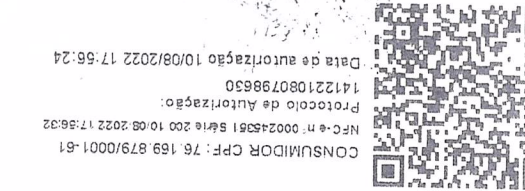

CONSUMIDOR CPF: 76.169.879/0001-61
 NFC-e nº 00024561 Série 200 10 08 2022 17 56 32
 Protocolo de Autorização:
 141221080798630
 Data de autorização 10/08/2022 17 56 24

Trib aprox: R\$ 4,30 Federal, R\$ 6,76 Estadual, Fonte: IBPT/FECO
 MERCIO PR - 9B0A66
 Você foi atendido por geral

www.wilesoft.com.br

Os dados impressos têm vida útil de 5 anos desde que se utilizam em ambientes com iluminação excessiva. Evite a utilização de lâmpadas fluorescentes e lâmpadas de incandescência em ambientes com iluminação excessiva. Evite a utilização de lâmpadas fluorescentes e lâmpadas de incandescência em ambientes com iluminação excessiva.

SECRETARIA DE SAÚDE
SECRETARIA INTERNA DE SAÚDE

Recupere o documento em PDF clicando em "Imprimir".

Os dados impressos têm vida útil de 5 anos desde que se utilizam em ambientes com iluminação excessiva. Evite a utilização de lâmpadas fluorescentes e lâmpadas de incandescência em ambientes com iluminação excessiva.

Recupere o documento em PDF clicando em "Imprimir".

Os dados impressos têm vida útil de 5 anos desde que se utilizam em ambientes com iluminação excessiva. Evite a utilização de lâmpadas fluorescentes e lâmpadas de incandescência em ambientes com iluminação excessiva.

SECRETARIA DE SAÚDE
SECRETARIA INTERNA DE SAÚDE

Recupere o documento em PDF clicando em "Imprimir".

Os dados impressos têm vida útil de 5 anos desde que se utilizam em ambientes com iluminação excessiva. Evite a utilização de lâmpadas fluorescentes e lâmpadas de incandescência em ambientes com iluminação excessiva.

Viagem p/ Curitiba
Entrada = 01:30
Saída = 20:30
mt = rebovinha
Flota = 231

Thais Mendes Martins Didek
Secretaria Interna de Saúde
Port. 3508/2022

Viagem p/ Curitiba
Entrada = 01:25
Saída = 21:30
mt = rebovinha
Flota = 231

Thais Mendes Martins Didek
Secretaria Interna de Saúde
Port. 3508/2022

Viagem p/ Curitiba
Entrada = 01:27
Saída = 21:30
mt = rebovinha
Flota = 231

Thais Mendes Martins Didek
Secretaria Interna de Saúde
Port. 3508/2022

Thais Mendes Martins Didek
Secretaria Interna de Saúde
Port. 3508/2022

Viagem p/ Curitiba
Entrada = 01:27
Saída = 21:43
mt = rebovinha
Flota = 231

Viagem p/ Curitiba
Entrada = 01:22
Saída = 21:49
mt = rebovinha
Flota = 231

Thais Mendes Martins Didek
Secretaria Interna de Saúde
Port. 3508/2022

RESTAURANTE E CHURRASCARIA AVENIDA

CNPJ: 28.159.436/0001-47 COSTELAO AVENIDA

RESTAURANTE LTDA-ME

AV FRANCISCO HERACLITO DOS SANTOS, 1309 JD
DAS AMERICAS - CURITIBA - PR 81530-000 Fone:

(41)3266-6987 I.E.: 907.59556-07

DOCUMENTO AUXILIAR DA NOTA FISCAL DE CONSUMIDOR ELETRONICA

#	Cód	Descrição	Qtd	Un	VI Unit.	VI Total
001	0100	REFEICAO	1	UND X	29,50	29,50

QTD. TOTAL DE ITENS 001

VALOR TOTAL R\$ 29,50

FORMA DE PAGAMENTO Valor Pago

Credito Loja 29,50

Consulte pela Chave de Acesso em

<http://www.fazenda.pr.gov.br/nfce/consulta>

4122.0828.1594.3600.0147.6500.1000.0035.3710.0013.5373

CONSUMIDOR CNPJ: 76.169.879/0001-61

NFC-e nº 000003537 Série 001 16/08/2022 11:12:23

Protocolo de Autorização: 141221078204652

Data de Autorização: 16/08/2022 11:12:24

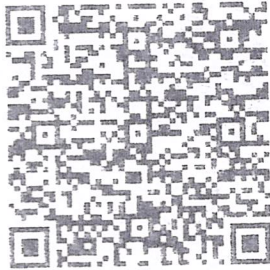

GRATOS PELA PREFERENCIA

VOLTE SEMPRE

BEM VINDO...

Op. MASTER

CPF/CNPJ: 76169879000161

Tributos Totais Incidentes(Lei Federal 12.741/12): R\$ 5,31

Autotimp Comp. 26/11/2021

RESTAURANTE E CHURRASCARIA AVENIDA

CNPJ: 28.159.436/0001-47 COSTELAO AVENIDA

RESTAURANTE LTDA-ME

AV FRANCISCO HERACLITO DOS SANTOS, 1309 JD
DAS AMERICAS - CURITIBA - PR 81530-000 Fone:

(41)3266-6987 I.E.: 907.59556-07

DOCUMENTO AUXILIAR DA NOTA FISCAL DE CONSUMIDOR ELETRONICA

#	Cód	Descrição	Qtd	Un	VI Unit.	VI Total
001	0100	REFEICAO	1	UND X	36,50	36,50

QTD. TOTAL DE ITENS 001

VALOR TOTAL R\$ 36,50

FORMA DE PAGAMENTO Valor Pago

Credito Loja 36,50

Consulte pela Chave de Acesso em

<http://www.fazenda.pr.gov.br/nfce/consulta>

4122.0828.1594.3600.0147.6500.1000.0035.0110.0013.5010

CONSUMIDOR CNPJ: 76.169.879/0001-61

NFC-e nº 000003501 Série 001 08/08/2022 11:08:10

Protocolo de Autorização: 141221068622206

Data de Autorização: 08/08/2022 11:08:11

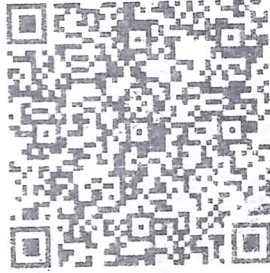

GRATOS PELA PREFERENCIA

VOLTE SEMPRE

BEM VINDO...

Op. MASTER

CPF/CNPJ: 76169879000161

Tributos Totais Incidentes(Lei Federal 12.741/12): R\$ 6,57

Autotimp Comp. 26/11/2021

RESTAURANTE E CHURRASCARIA AVENIDA

CNPJ: 28.159.436/0001-47 COSTELAO AVENIDA

RESTAURANTE LTDA-ME

AV FRANCISCO HERACLITO DOS SANTOS, 1309 JD
DAS AMERICAS - CURITIBA - PR 81530-000 Fone:

(41)3266-6987 I.E.: 907.59556-07

DOCUMENTO AUXILIAR DA NOTA FISCAL DE CONSUMIDOR ELETRONICA

#	Cód	Descrição	Qtd	Un	VI Unit.	VI Total
001	0100	REFEICAO	1	UND X	37,50	37,50

QTD. TOTAL DE ITENS 001

VALOR TOTAL R\$ 37,50

FORMA DE PAGAMENTO Valor Pago

Credito Loja 37,50

Consulte pela Chave de Acesso em

<http://www.fazenda.pr.gov.br/nfce/consulta>

4122.0828.1594.3600.0147.6500.1000.0034.3110.0013.4319

CONSUMIDOR CNPJ: 76.169.879/0001-61

NFC-e nº 000003431 Série 001 04/08/2022 11:08:29

Protocolo de Autorização: 141221048402438

Data de Autorização: 04/08/2022 11:08:30

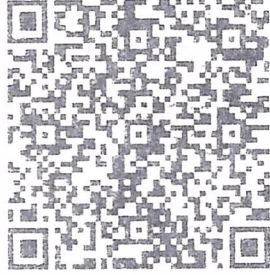

GRATOS PELA PREFERENCIA

VOLTE SEMPRE

BEM VINDO...

Op. MASTER

CPF/CNPJ: 76169879000161

Tributos Totais Incidentes(Lei Federal 12.741/12): R\$ 6,75

Autotimp Comp. 26/11/2021

visagem p/ Curitiba
Entrada = 01:22
Saída = 21:49
mot= substituição
FRTA = 231

Secretaria Municipal de Saúde
Thais Mendes Martins Didek
Port. 3508 / 2022

visagem p/ Curitiba
Entrada = 01:27
Saída = 21:30
mot= substituição
FRTA = 231

Secretaria Municipal de Saúde
Thais Mendes Martins Didek
Port. 3508 / 2022

visagem p/ Curitiba
Entrada = 01:30
Saída = 20:30
mot= substituição
FRTA = 231

Secretaria Municipal de Saúde
Thais Mendes Martins Didek
Port. 3508 / 2022

Cláudio
Aranda

CRS COMERCIO DE LANCHES EIRELI ME
CNPJ: 27855349000161 IE: 907735095E
RUA DOUTOR OVANDE DO AMARAL 114/122
JARDIM DAS AMERICAS - CURITIBA - PR
Telefone: (41) 3366-6238

Documento Auxiliar da Nota Fiscal
Eletrônica para Consumidor Final

CODIGO	UN	DESCRICAO
--------	----	-----------

QTD	VL UNIT	VL TOTAL
1	15,00	15,00

UN	DESCRICAO
1	Lanches

Total de Itens: 1
Sub Total R\$ 15,00
Valor Pago R\$ 15,00

FORMA PAGAMENTO
Dinheiro 15,00

INFORMAÇÕES FISCAIS
Tributos Totais Incididos (Lei Federal
12.741 / 2012) R\$ 2,43
Vendedor: Funcionario MASTER

Nº: 0600002335 Série: 1 Emissão: 04/08/2022
06:18:44

Consulte pela Chave de Acesso em
CHAVE DE ACESSO
4122 0827 8553 4900 0161 6500 1000 0023
3519 6322 8298

CONSUMIDOR
CNPJ: 76169879000161
Nome: MUNICIPIO DE RESERVA

Consulta via leitor de Qr Code



RESTAURANTE E CHURRASCARIA AVENIDA

CNPJ: 28.159.436/0001-47 COSTELAO AVENIDA
RESTAURANTE LTDA-ME

AV FRANCISCO HERACLITO DOS SANTOS 1309 JD
DAS AMERICAS - CURITIBA - PR 81530-000 Fone:

(41) 33266-6887 I.E.: 907 59556-07

DOCUMENTO AUXILIAR DA NOTA FISCAL DE CONSUMIDOR ELETRONICA

#	Cód	Descrição	Qtd	Un	Vi Unit	Vi Total
001	0100	REFEIÇÃO	1	UMD	X 33,50	33,50

QTD. TOTAL DE ITENS 001 33,50

VALOR TOTAL R\$ 33,50

FORMA DE PAGAMENTO Valor Pago 33,50

Credito Loja 33,50

Consulte pela Chave de Acesso em

<http://www.fazenda.pr.gov.br/nfce/consulta>

4122 0829 1594 3600 0147 6500 1000 0035 7310 0033 5735

CONSUMIDOR CNPJ: 76 189 879/0001-61

NFC-e nº 0600003573 Série 001 12/08/2022 11:10:05

Protocolo de Autorização 141221088375403

Data de Autorização 12/08/2022 11:10:05



GRATOS PELA PREFERENCIA

VOLTE SEMPRE

BEM VINDO

Op: MASTER

CPF/CNPJ 76169879000161

Tributos Totais Incidentes (Lei Federal 12.741/12) R\$ 6,03

AutImp Comp. 26/11/2021

Visagem p Curitiba

Entrada = 01:30

Saida = 20:30

mot = substituição

FATA = 231

Thais Mendes Martins Didek
Secretaria Municipal de Saúde
port. 3508 / 2022

Visagem p Curitiba

Entrada = 01:27

Saida = 21:43

mot = substituição

FATA = 231

Thais Mendes Martins Didek
Secretaria Municipal de Saúde
port. 3508 / 2022

CRS COMERCIO DE LANCHES EIRELI ME
CNPJ: 27855349000161 IE: 9077350958
RUA DOUTOR OVANDE DO AMARAL 114/122
JARDIM DAS AMERICAS - CURITIBA - PR
Telefone: (41) 3366-6238

Documento Auxiliar da Nota Fiscal
Eletrônica para Consumidor Final

CODIGO QTDE	UN UNIT	DESCRICAO VL TOTAL
21	UN	Lanche
1 x	18,00	18,00
Total de Itens: 1		
Sub Total R\$		18,00
Valor Pago R\$		18,00
FORMA PAGAMENTO		
Dinheiro		18,00

INFORMAÇÕES ADICIONAIS
Tributos Totais Incidentes (lei Federal
12.741 / 2012) R\$ 2,92
Vendedor: Funcionario MASTER

Nº: 000002351 Série: 1 Emissão: 12/08/2022
07:06:31

Consulte pela Chave de Acesso em

CHAVE DE ACESSO

4122 0827 8553 4900 0161 6500 1000 0023
5119 6942 8144

CONSUMIDOR

CNPJ: 76169879000161
Nome: MUNICIPIO DE RESERVA

Consulta via leitor de Qr Code

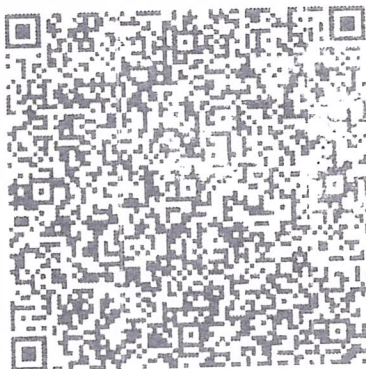

Protocolo de Autorização:
141221087361288 12/08/2022 07:06:32

CRS COMERCIO DE LANCHES EIRELI ME
CNPJ: 27855349000161 IE: 9077350958
RUA DOUTOR OVANDE DO AMARAL 114/122
JARDIM DAS AMERICAS - CURITIBA - PR
Telefone: (41) 3366-6238

Documento Auxiliar da Nota Fiscal
Eletrônica para Consumidor Final

CODIGO QTDE	UN VL UNIT	DESCRICAO VL TOTAL
1	UN	Lanches
1 x	18,00	18,00
Total de Itens: 1		
Sub Total R\$		18,00
Valor Pago R\$		18,00
FORMA PAGAMENTO		
Dinheiro		18,00

INFORMAÇÕES ADICIONAIS
Tributos Totais Incidentes (lei Federal
12.741 / 2012) R\$ 2,92
Vendedor: Funcionario MASTER

Nº: 000002344 Série: 1 Emissão: 10/08/2022
06:31:34

Consulte pela Chave de Acesso em

CHAVE DE ACESSO

4122 0827 8553 4900 0161 6500 1000 0023
4419 6798 9357

CONSUMIDOR

CNPJ: 76169879000161
Nome: MUNICIPIO DE RESERVA

Consulta via leitor de Qr Code

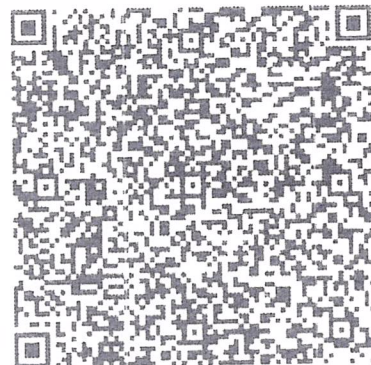

Protocolo de Autorização:
141221077304778 10/08/2022 06:31:36

Viagem p/ Curitiba

Entrada = 01:27

Saída = 21:43

mot = Sebastião

Frota = 231

Thais Mendes Martins Didek
Secretária Interina de Saúde
Port. 3508 / 2022

Viagem p/ Curitiba

Entrada = 01:22

Saída = 21:49

mot = Sebastião

Frota = 231

Thais Mendes Martins Didek
Secretária Interina de Saúde
Port. 3508 / 2022

Visualização de arquivos

**Auto-Atendimento
Comprovante – Arquivo**

Agência débito: 2523-2
Conta débito: 20965-1
CPF/CNPJ: 15753795/0001-86 FUNDO MUNICIPAL DE SAUDE DO MU

Banco: 341
Agência crédito: 3854-
Conta crédito: 14505-3
Favorecido: SEBASTIAO OSVALDO OLIVEIRA
Documento empresa: 00000020840000000620
Data pagamento: 05/09/2022
Valor pagamento: 335,00
Documento banco: 00000890000362680024
Data real pagamento: 05/09/2022
Valor real pagamento: 335,00
Autenticação: 26B575664DB4D8CB
